ミニウォール工法施工実績

工事概要

- 工事名称　：平成26年度工事都市計画道路築造及び駅前広場整備工事
- 工事場所　：愛知県長久手市長久手中央土地区画整理地内
- 発注者名　：長久手中央土地区画整地組合
- 施工者名　：大和小田急建設株式会社
- 施工時期　：平成26年12月
- 施工機械　：350型
- 芯材ﾀｲﾌﾟ　：コンクリート矢板（KC175　L＝6.0m　KC150A　L＝5.0m）
- 施工延長　：L=36m
- 地盤特性　：粘性土（N＝10）
- 施工概要　：都市計画道路築造及び駅前広場整備工事に伴い既設歩道と計画駅前広場の高低差を矢板を建込み土留め壁を築造するものです。

工事完了写真

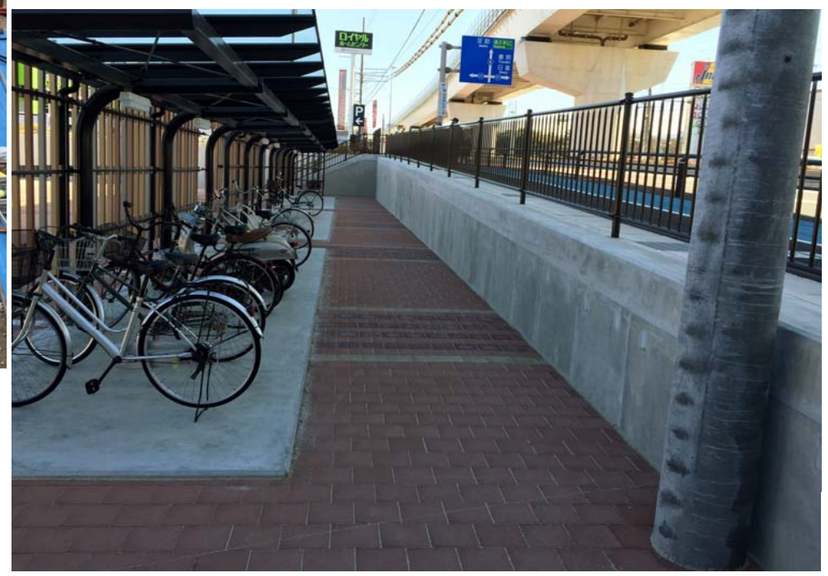

施工図・柱状図

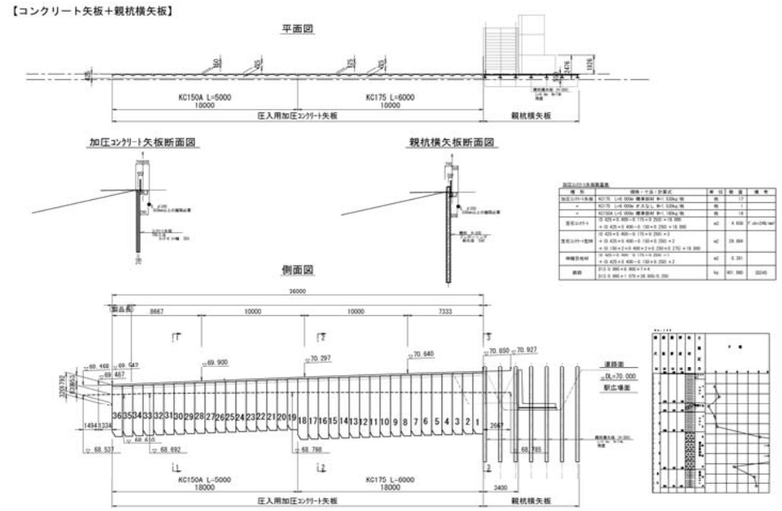

工事施工記録

施工全景

コンクリート矢板建込状況

通芯レーザー確認状況

品質検査状況